

# **RENTRÉE 2026-2027**

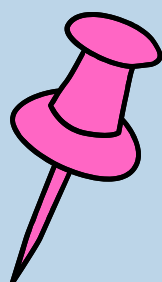

## **DOSSIER D'INSCRIPTION SCOLAIRE**

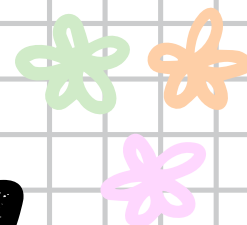

**CE DOSSIER CONTIENT LES ÉLÉMENTS SUIVANTS :  
INFORMATIONS : MAIRIE ; ECOLE PRIMAIRE – LANGEVIN WALLON ; PÉRISCOLAIRE ;  
RESTAURANT SCOLAIRE**

**INFORMATION AUPRÈS DU SERVICE DES AFFAIRES SCOLAIRES AU 02 32 39 85 20  
OU PAR MAIL : AFFSCOL@VILLE-GRAVIGNY.FR**

## ETAPE 1 : Inscription en Mairie

Les inscriptions pour la rentrée scolaire 2026-2027 débuteront à partir du 02 mars et jusqu'au 30 avril 2026., sur rendez-vous auprès du service Affaires Scolaires.

Ouverture du lundi au vendredi de 8h30 à 12h30 et de 13h30 à 17h30 (sauf le mercredi):  
au 02 32 39 85 20 ou [affscol@ville-gravigny.fr](mailto:affscol@ville-gravigny.fr)

**Vous devez vous munir des documents suivants :**

- \* Livret de famille
- \* Justificatif de domicile de moins de 3 mois
- \* Pour les parents séparés, l'autorisation écrite du second parent avec copie de Pièce d'identité

## ETAPE 2 : Inscription à l'école

**Ecole Primaire – Paul LANGEVIN et Henri WALLON (De la Petite Section au CM2)**

**Vous devez valider l'inscription en prenant rendez-vous auprès de la direction de l'école.**

**Coordonnées de l'école :**

**95 Avenue Aristide Briand – 27930 GRAVIGNY**

**02.32.33.16.29 ou [0271492a@ac-normandie.fr](mailto:0271492a@ac-normandie.fr)**

**Vous devez vous munir des documents suivants :**

- \* Attestation d'inscription mairie
- \* Carnet de santé
- \* Livret de famille
- \* N° de sécurité sociale sur lequel est rattaché l'enfant
- \* Pour les parents séparés l'autorisation écrite du second parent

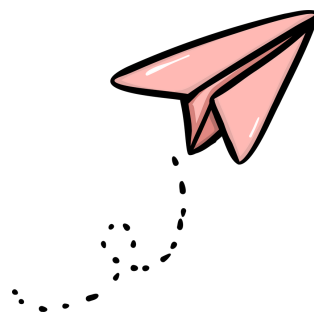

## RESTAURATION SCOLAIRE

Pour bénéficier du service de la restauration scolaire, vous devez inscrire votre ou vos enfants en vous connectant sur l'espace citoyens rubrique "Inscription restaurant scolaire" > **au plus tard le 3 juillet 2026**.

Vous devrez ensuite réserver les repas dans la rubrique "modifier les réservations".

Si ce n'est pas déjà fait, contactez le service affaires scolaires pour obtenir le lien d'activation et vos identifiants pour accéder à votre espace.

La Commune propose des tarifs dégressifs selon le quotient relatif aux revenus.

Tableau des tarifs 2025 /2026 (sous réserve d'une réévaluation en juin) :

Catégorie	Quotient Familial	Prix du repas
A	Inférieur 420 €	1,90 €
B	De 420 € à 579.99 €	2,68 €
C	De 580 € à 744.99 €	3,46 €
D	De 745 € à 1014.99 €	3,93 €
E	Supérieur à 1015 €	4,53 €
H	Hors commune	5,90 €

Pour le calcul de quotient : En fournissant votre numéro allocataire caf et un justificatif de domicile de moins de 3 mois chaque année lors de l'inscription au restaurant scolaire, le calcul de votre quotient se fait automatiquement pour toute l'année scolaire (un calcul en cours d'année pourra être réalisé en cas de changement significatif de situation).

Pour les familles sans n° allocataire caf, il vous faudra fournir à chaque rentrée, votre dernier avis d'imposition (les deux pour les couples non mariés).

Si vous souhaitez réserver ou annuler un repas, il faudra "modifier vos réservations" **au plus tard le lundi avant 16h de la semaine précédente** via l'espace citoyens.

En cas de problème pour se connecter à votre espace, contactez la mairie au 02.32.39.85.20 ou par mail [affscol@ville-gravigny.fr](mailto:affscol@ville-gravigny.fr)

En cas d'enfant malade le justificatif devra être fourni 48h après l'absence. En cas de non-respect de ces consignes, le repas sera facturé.

Les repas commandés seront facturés mensuellement.

Plusieurs possibilités pour le paiement :

\* soit en espèces ou par chèque, auprès du régisseur de recette, après réception de la facture reçue par courrier ou par mail, soit par carte bancaire ou prélèvement automatique via l'espace citoyens.

### BON À SAVOIR

OU TROUVER LES MENUS ? => <https://gravigny.evreuxportesdenormandie.fr/>

- Education enfance jeunesse

- Restauration scolaire

- Menus

=> Ou sur l'espace citoyens





## CHARTRE DE BONNE CONDUITE AU RESTAURANT SCOLAIRE

### Chaque famille devra expliquer à leur enfant la charte suivante

**Le déjeuner doit être un moment agréable de détente et d'éducation à condition de respecter les règles élémentaires indispensables à toute vie en communauté :**

- Je vais aux toilettes et me lave les mains avant de passer à table
- Je rentre dans le restaurant scolaire, m'installe sans bousculade et en silence
- Je ne joue pas ou ne jette pas la nourriture ou les couverts
- J'accepte de goûter un peu à tous les aliments et évite de gaspiller
- Je reste assis et lève la main pour demander ce dont j'ai besoin
- Je ne dois pas me déplacer pendant les repas sans autorisation
- Je parle sans crier et sans me faire remarquer
- Je respecte le personnel communal et je lui obéis
- Je respecte mes camarades, ne pas les insulter, ne pas me bagarrer
- Je suis poli(e)
- Je respecte le matériel
- Je débarrasse dans le calme
- Je quitte la cantine sans bruit



### SI JE NE RESPECTE PAS LES RÈGLES, JE SERAI SANCTIONNÉ(E).

#### **L'échelle des sanctions :**

- À chaque manquement aux règles de bonne conduite, une sanction sera donnée à votre enfant par le personnel municipal en lien avec la règle non respectée.
- En cas de renouvellement, un rapport d'incident sera transmis en Mairie et une copie sera donnée à l'équipe enseignante.
- Si le comportement ne s'est pas amélioré au cours des mois suivants, Monsieur le Maire conviendra d'un entretien avec les parents.
- Si le comportement ne s'améliore pas, l'enfant sera exclu temporairement.

### **Informations complémentaires :**

#### **Horaires de l'école**

**Lundi, Mardi, Jeudi & Vendredi de 8h30 à 11h45 et de 13h45 à 16h30**

#### **Périscolaire**

**Le centre de loisirs L'ÎLE Ô RIREs propose l'accueil périscolaire (de 7h15 à 8h30 et de 16h30 à 18h30), les mercredis et les vacances scolaires.**

**Adresse : 730 rue Marcel Pagnol – 27930 GRAVIGNY**

**Téléphone : 02.32.33.67.15 – Adresse mail : alshgravigny@gmail.com**

#### **Pour les CM2**

**Le Point Accueil Jeunes reçoit les enfants qui le souhaitent pour favoriser la transition vers le collège (de 16h à 18h lundi, mardi, jeudi et vendredi – mercredi 9h30 à 18h).**

**Adresse : 872 rue Marcel Pagnol – 27930 Gravigny**

**Téléphone : 02 32 62 76 16 – Adresse mail : pajgravigny@live.fr**